

Acidente com Servidor/Prestador PMPA e Terceirizado
PROCEDIMENTO A SER ADOTADO NA UNIDADE DE REFERÊNCIA PARA ATENDIMENTO

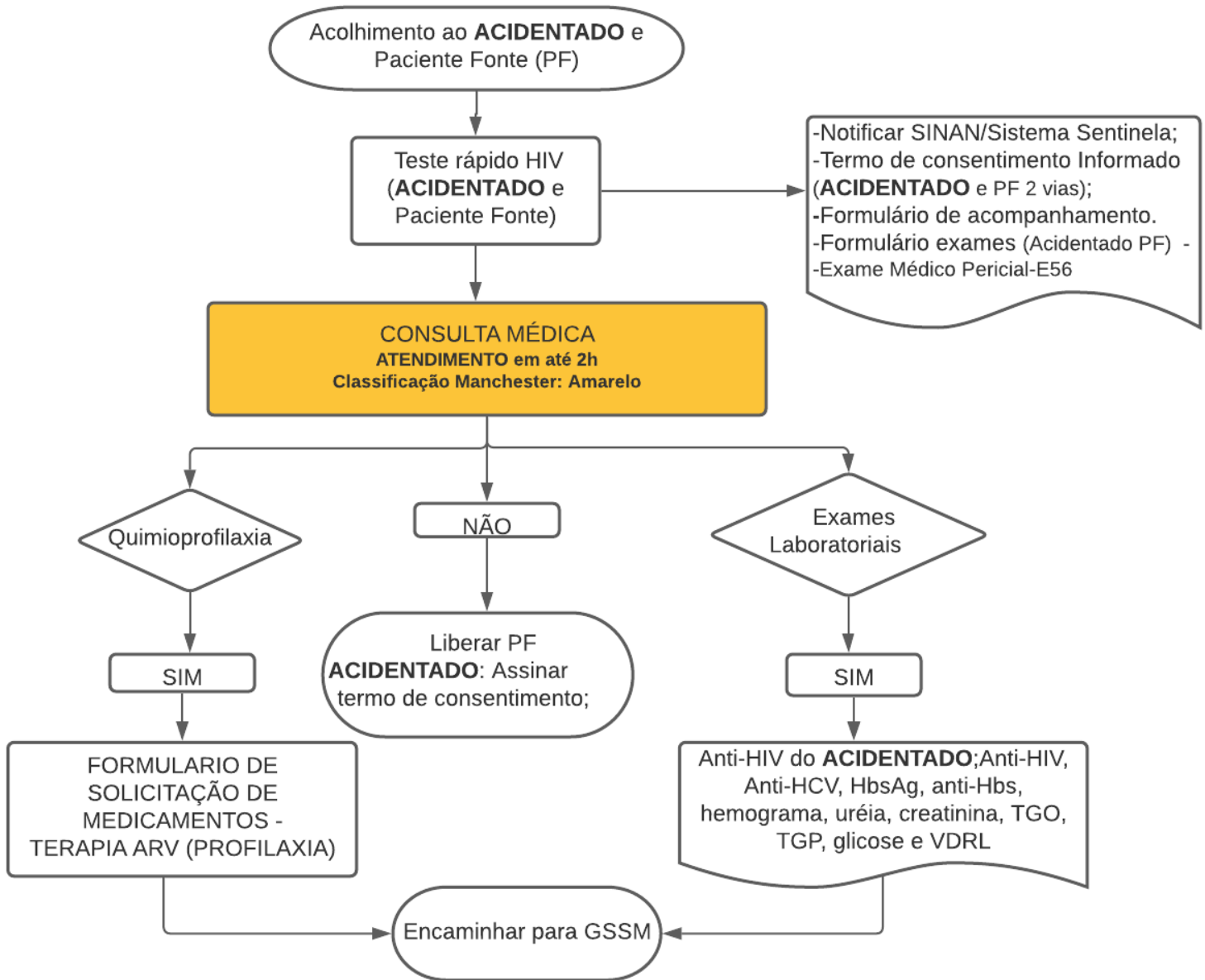

OBS: Comparecer na GSSM em até 7 dias. Com o Boletim de atendimento, E56 e Formulário de Acompanhamento